



PREFEITURA MUNICIPAL DE BARRA DO JACARÉ

ESTADO DO PARANÁ

Parecer Jurídico n.º 035/2018
Processo Administrativo n.º 09/2018

De: Assessoria Jurídica
Para: Setor de Licitação

Objeto: Aquisição de Máquina de Extrusora de Guias e Sarjetas e Aquisição de Placa Vibratória

Modalidade: Tomada de Preços n.º 02/2018, do tipo Menor Preço por item (Parecer sobre a Minuta).

Valor estimado: Custo máximo de até 38.126,66 (Trinta e oito mil, cento e vinte e seis reais e sessenta e seis centavos).

Previsão Orçamentária: Existente conforme parecer contábil à fl. 13.

DO RELATÓRIO

A Comissão de Licitação determinou o encaminhamento do procedimento licitatório Modalidade Tomada de Preços n.º 02/2018, tendo por objeto a Aquisição de 01 máquina extrusora de guias e sarjetas e aquisição de 01 compactador de placa vibratória para fins de parecer jurídico.

Consta dos presentes autos a solicitação de contratação com a especificação do objeto, pesquisas de mercado, bem como Parecer contábil.

É o relatório.

DA FUNDAMENTAÇÃO LEGAL

O parecer será fundamentado na Lei 8.666/93, sempre se atentando aos princípios gerais do Direito Administrativo, bem como e em especial aos princípios da legalidade, impessoalidade, moralidade, igualdade e probidade administrativa, todos com fundamento jurídico no artigo 3º da Lei de Licitações.

A solicitação de emissão de parecer é em cumprimento ao artigo 38, parágrafo único da Lei n.º 8.666/93. O fulcro da mesma reside na possibilidade de utilização da modalidade Tomada de Preços para a contratação do objeto ora mencionado.

A modalidade de licitação Tomada de Preços está disposta no artigo 22, inciso II, da Lei 8.666/93 e é realizada "entre interessados devidamente cadastrados ou que atenderem a todas as condições exigidas para cadastramento até o terceiro dia anterior à data do recebimento das propostas, observada a necessária qualificação", nos termos do §2º de referido artigo.

Ana Lúcia de Oliveira
OAB/PR 81.402



PREFEITURA MUNICIPAL DE BARRA DO JACARÉ

ESTADO DO PARANÁ

A Tomada de Preços pode ser utilizada com o julgamento de menor preço, técnica e preço, melhor técnica, etc.

E nesse sentido ensina Hely Lopes Meirelles¹, a saber:

“Tomada de Preços é a licitação para contratos de valor inferior ao estabelecido para a concorrência, realizada entre interessados previamente cadastrados, observada a necessária qualificação (art. 22 § 2º). A qualificação é a que constar do cadastro, por categoria, tendo em vista a especialização, e por grupos, de acordo com a capacidade técnica e financeira dos inscritos (art. 34 a 37)”.

Por sua vez, o art. 23, inciso II, alínea “b”, assim preleciona: “II - para compras e serviços não referidos no inciso anterior: b) tomada de preços - até R\$ 650.000,00 (seiscentos e cinquenta mil reais).” Ou seja, o valor do objeto está de acordo com a previsão legal, bem como a modalidade de licitação amolda-se as definições do objeto.

Diante do que dos autos consta, com base na documentação acostada, verifica-se a necessidade de aquisição de uma máquina extrusora de guias e sarjetas e aquisição de um compactador de placa vibratória para o Setor de Obras, estando o pedido instruído com os documentos necessários para o prosseguimento do presente processo licitatório.

A Comissão sempre deve observar o devido processo legal e a formalização de todos os atos, concluindo-se que até o presente momento os documentos estão condizentes com a modalidade licitatória escolhida, uma vez que o valor está de acordo com a previsão legal, bem como a modalidade de licitação amolda-se às definições do objeto.

Ana Luiza de Oliveira
OAB/PR 81.402

CONCLUSÃO

Desse modo obedecidas as demais regras contidas na Lei nº. 8.666/93, entende-se que a Administração poderá adotar a modalidade de Licitação Tomada de Preços, encontrando-se o edital em consonância com os dispositivos da Lei supra, estando em condições de prosseguimento, se assim entender.

Conforme é sacramentado, o parecer jurídico que se dá nas contratações e licitações é meramente opinativo, não estando a administração obrigada a atendê-lo.

¹ MEIRELLES, Hely Lopes. **Licitação e Contrato Administrativo**. 14 ed. São Paulo: Malheiros, 2006, p. 97.



PREFEITURA MUNICIPAL DE BARRA DO JACARÉ

ESTADO DO PARANÁ

É o parecer, S.M.J.

Barra do Jacaré, 26 de fevereiro de 2018.

ANA LUIZA DE OLIVEIRA

Assessora Jurídica

OAB/PR 81.402



PREFEITURA MUNICIPAL DE BARRA DO JACARÉ

ESTADO DO PARANÁ

CNPJ 76.407.568/0001-93, Rua Rui Barbosa, 96, Centro – Telefax (43) 3537-1212, CEP 86.385-000 – Barra do Jacaré – Paraná
E-mail: pmbj@uol.com.br

PROCESSO ADMINISTRATIVO Nº. 09 /2018

AO,
SETOR MUNICIPAL DE LICITAÇÃO
BARRA DO JACARÉ / PR.

DETERMINAÇÃO DE CONTRATAÇÃO PARA COMPRAS E SERVIÇOS Conforme solicitação do Setor.

Senhor Chefe de Setor:

Após a análise dos Pareceres Jurídico e Contábil/Financeiro, relativo ao pedido efetuado visando a legalização do processo e informação da existência de dotação orçamentária, solicito desse Setor de Licitação a especial gentileza de formalizar os procedimentos cabíveis, para publicação e andamento da Tomada de Preços nº. 02/2018 visando a aquisição de maquina extrusora, e placa vibratória, conforme pedido inicial do setor solicitante.

É a determinação do executivo cumpra-se.

Paço Municipal José G. Pereira, Barra do Jacaré, em 27/02/2018.



ADALBERTO DE FREITAS AGUIAR
Prefeito Municipal

45
3

PREFEITURA MUNICIPAL DE BARRA DO JACARÉ – ESTADO DO PARANÁ
AVISO DE LICITAÇÃO

MODALIDADE: TOMADA DE PREÇO 02/2018, menor preço por item.

SÍNTESE DO OBJETO: AQUISIÇÃO DE 01 MÁQUINA EXTRUSORA DE GUIAS E SARJETAS E 01 COMPACTADOR DE PLACA VIBRATÓRIA conforme anexo I, do edital.

DATA DE ABERTURA DO EDITAL: 28/02/2018.

DATA DE APRESENTAÇÃO DOS ENVELOPES: 19/03/2018.

DATA DA SESSÃO DE JULGAMENTO: 19/03/2018 às 14h00min

O edital e seus anexos poderão ser retirados no setor de licitações da Prefeitura Municipal de Barra do Jacaré, sito a Rua Rui Barbosa, nº 96, Bairro Centro, no site da Prefeitura Municipal de Barra do Jacaré www.barradojacare.pr.gov.br ou através do email pmbj@uol.com.br, mais informações pelo Fone/Fax (43) 3537-1212.

Prefeitura Municipal de Barra do Jacaré, em 28 de fevereiro de 2018.

Waldo Antunes Ribeiro Filho
Presidente CPL/Portaria004/2018

ESTADO DO PARANÁ
PREFEITURA MUNICIPAL DE BARRA DO JACARÉ

SECRETARIA MUNICIPAL DE ADMINISTRAÇÃO E PLANEJAMENTO
AVISO DE LICITAÇÃO

MODALIDADE: TOMADA DE PREÇO 02/2018, menor preço por item.

SÍNTESE DO OBJETO: AQUISIÇÃO DE 01 MÁQUINA EXTRUSORA DE GUIAS E SARJETAS E 01 COMPACTADOR DE PLACA VIBRATÓRIA conforme anexo I, do edital.

DATA DE ABERTURA DO EDITAL: 28/02/2018.

DATA DE APRESENTAÇÃO DOS ENVELOPES: 19/03/2018.

DATA DA SESSÃO DE JULGAMENTO: 19/03/2018 às 14h00min

O edital e seus anexos poderão ser retirados no setor de licitações da Prefeitura Municipal de Barra do Jacaré, sito a Rua Rui Barbosa, nº 96, Bairro Centro, no site da Prefeitura Municipal de Barra do Jacaré www.barradojacare.pr.gov.br ou através do email pmbj@uol.com.br, mais informações pelo Fone/Fax (43) 3537-1212.

Prefeitura Municipal de Barra do Jacaré, em 28 de fevereiro de 2018.

WALDO ANTUNES RIBEIRO FILHO

Presidente

CPL

Portaria004/2018

Publicado por:
Ednalberto Goulart
Código Identificador:6869A446

Matéria publicada no Diário Oficial dos Municípios do Paraná no dia 02/03/2018. Edição 1454

A verificação de autenticidade da matéria pode ser feita informando o código identificador no site:
<http://www.diariomunicipal.com.br/amp/>

ECOMAP COMERCIO DE MAQUINAS LTDA ME
Rua Cel. Camisão, 426 – Agulha 15.945-000 Fernando Prestes – SP
(16) 3258-6110 (17)99136-8492 ecomap.ltda@yahoo.com.br
CNPJ: 13.986.995/0001-53 Insc. Estadual: 303.013.719.112



Para:
MUNICÍPIO DE BARRA DO JACARÉ / PR

At. – COMISSÃO PERMANENTE DE LICITAÇÃO

Referente: EDITAL DE LICITAÇÃO TOMADA DE PREÇOS Nº 02/2018
19/03/2018 AS 14:00 HORAS

ENVELOPE 01 – HABILITAÇÃO

47
3



'ECOMAP - COMERCIO DE MAQUINAS LTDA - ME'
CNPJ 13.986.995/0001-53

INSTRUMENTO PARTICULAR DE ALTERAÇÃO CONTRATUAL E
CONSOLIDAÇÃO DE SOCIEDADE LIMITADA.

Alteração nº 06

Os abaixo assinados,

SILVANA TORRES ARONE LIMOLI, brasileira, casada no regime da comunhão parcial de bens, nascida aos 25/09/1975 em Pindorama/SP, comerciante, portadora do RG 27.557.603-6 expedido em 10/02/2016 pela SSP/SP e CPF 247.154.188-78, residente na Rua Rui Barbosa, nº 77, em Pindorama, Estado de São Paulo, CEP 15830-000, e

HILARIO LOPES DA SILVA NETO, brasileiro, comerciante, casado no regime da comunhão parcial de bens, nascido aos 15/07/1989 em Catanduva/SP, portador do RG 44.591.571-7 expedido pela SSP/SP em 30/01/2004 e CPF 391.561.188-30, residente na Rua Jornalista Sérgio Dias, nº 225, Parque Res. Jose Cury, em Catanduva, Estado de São Paulo, CEP 15802-333

únicos sócios componentes da sociedade limitada denominada "**ECOMAP - COMÉRCIO DE MÁQUINAS E IMPLEMENTOS AGRICOLAS E RODOVIARIOS LTDA - ME**", com sede na Rua XV de Novembro, nº 474 - LD, em Pindorama, Estado de São Paulo, CEP 15830-000, com seus atos constitutivos arquivados na JUCESP sob nº 35225558156 em 20/07/2011, com ultima alteração registrada sob nº 482.821/16-4 em sessão de 29/11/2016, inscrita no CNPJ sob nº 13.986.995/0001-53, tem entre si, justos e contratados alterar o referido contrato social conforme segue:

1) Os sócios resolvem alterar o endereço da empresa da Rua XV de Novembro, nº 474 - LD, em Pindorama, Estado de São Paulo, CEP 15830-000 para Rua Cel. Camisão, nº 426, Distrito de Agulha, Município de Fernando Prestes, Estado de São Paulo, CEP 15945-000.

2) Os sócios resolvem alterar ainda a denominação social da empresa de "**ECOMAP - COMÉRCIO DE MÁQUINAS E IMPLEMENTOS AGRICOLAS E RODOVIARIOS LTDA - ME**" para "**ECOMAP - COMÉRCIO DE MÁQUINAS LTDA - ME**"

Handwritten signatures and initials at the bottom of the page, including a circled signature and the number '1'.



Aline Cristiane Seguro Mamede
Escrevente Autorizada

Diante das modificações ocorridas na sociedade, a cláusula **PRIMEIRA** do Contrato Social passa a vigorar com a seguinte redação:-

CLÁUSULA SEGUNDA (do contrato social):

A sociedade ora constituída girará sob a denominação social de "ECOMAP - COMÉRCIO DE MÁQUINAS LTDA - ME" e terá sua sede na Rua Cel. Camisão, nº 426, Distrito de Agulha, Município de Fernando Prestes, Estado de São Paulo, CEP 15945-000.

Parágrafo Único – Observada as disposições da legislação aplicável, a sociedade poderá abrir filiais, sucursais, agências e escritórios em qualquer parte do território nacional, a critério dos sócios.

Após concretizadas as alterações acima, os novos sócios resolvem consolidar o Contrato Social desta empresa, conforme segue abaixo:-

CLÁUSULA PRIMEIRA:

A sociedade ora constituída girará sob a denominação social de "ECOMAP - COMÉRCIO DE MÁQUINAS LTDA - ME" e terá sua sede na Rua Cel. Camisão, nº 426, Distrito de Agulha, Município de Fernando Prestes, Estado de São Paulo, CEP 15945-000.

Parágrafo Único – Observada as disposições da legislação aplicável, a sociedade poderá abrir filiais, sucursais, agências e escritórios em qualquer parte do território nacional, a critério dos sócios.

CLÁUSULA SEGUNDA:

A sociedade terá por objetivo os ramos de:-

- 46.61-3-00 - Comércio atacadista de máquinas, implementos agrícolas; partes e peças
- 46.62-1-00 - Comércio atacadista de máquinas, equipamentos para terraplanagem, mineração e construção; partes e peças
- 45.30-7-03 - Comércio a varejo de peças e acessórios novos para veículos automotores
- 47.44-0-01 - Comércio varejista de ferragens e ferramentas
- 47.32-6-00 - Comércio varejista de lubrificantes
- 43.13-4-00 - Aluguel de máquinas para pavimentação e terraplanagem, com operador,
- 77.32-2-01- Aluguel de máquinas e equipamentos para construção e para demolição sem operador, tais como: betoneiras, tratores, escavadoras, motos niveladoras, retroescavadeiras, pá carregadeiras e rolos compressores,
- 81.11-7-00 - Serviços combinados de limpeza, manutenção e recepção de prédios.
- 81.21-4-00 - Serviços de limpeza prédios comerciais e residenciais
- 42.11-1-02 - Pintura para sinalização em pista rodoviárias, urbana e aeroportos
- 01.61-0-99 - Atividades de apoio à agricultura, inclusive aluguel de máquinas agrícolas com operador e contratação de mão-de-obra para o setor agrícola.

n ff S. G² M¹

50
2

0743AA0149353
114308
AUTENTICAÇÃO
Válido somente em relação ao documento original



- 42.13-8-00 - Obras de pavimentação e urbanização de ruas, praças e calçadas.
- 46.79-6-04 - Comércio de asfalto.
- 42.11-1-01 - Obras de pavimentação de rodovias e ferrovias

CLÁUSULA TERCEIRA:

O valor do capital social é de R\$ 30.000,00 (trinta mil reais), totalmente integralizado, neste ato, em dinheiro, moeda corrente no país, em 30.000 (trinta mil) quotas no valor de R\$ 1,00 (hum real) cada uma, e assim distribuídas entre os sócios:

Nome dos Sócios	Quotas	R\$
SILVANA TORRES ARONE LIMOLI	20.000	20.000,00
HILARIO LOPES DA SILVA NETO	10.000	10.000,00
TOTAL	30.000	30.000,00

Parágrafo Único:- A responsabilidade do sócio é limitada ao montante do capital social, nos termos do artigo 1052 do Código Civil de 2002 e restrita ao valor de suas quotas, mas todos respondem solidariamente pela integralização do capital social.

CLÁUSULA QUARTA:

A sociedade terá prazo indeterminado de duração.

CLÁUSULA QUINTA:

A sociedade será administrada pelos sócios **SILVANA TORRES ARONE LIMOLI** e **HILARIO LOPES DA SILVA NETO**, em conjunto ou isoladamente, e a estes caberão a responsabilidade e representação ativa ou passiva da sociedade, judicial e extrajudicialmente, podendo praticar todos os atos compreendidos no objeto social, sempre no interesse da sociedade.

Parágrafo Único: Nos termos do artigo 1.061 da Lei 10.406/2002, fica permitida a alteração deste contrato para a nomeação de administradores não integrantes do quadro societário, desde que aprovado pelas sócias.

CLÁUSULA SEXTA:

Fica facultado aos sócios, atuando em conjunto ou isoladamente, nomear procuradores para um período determinado, nunca excedente há um ano, devendo o instrumento de procuração especificar os atos a serem praticados.

CLÁUSULA SÉTIMA:

3

Handwritten signatures and initials at the bottom of the page, including a circled '5' and the initials 'ms'.



Os sócios **SILVANA TORRES ARONE LIMOLI** e **HILARIO LOPES DA SILVA NETO** terão direito a uma retirada mensal a título de pró labore, cujo valor será convencionado entre os sócios.

CLÁUSULA OITAVA:

Os sócios que representam a maioria do capital social poderão promover a alteração do contrato social, independente do consentimento expresso ou tácito, por parte dos demais sócios, especialmente no que tange a exclusão de sócio que passe a colocar em risco a continuidade da empresa, em virtude de atos de inegável gravidade.

Parágrafo Único: A exclusão do sócio somente poderá ser determinada em reunião especialmente convocada para esse fim, ciente o acusado em tempo hábil para permitir seu comparecimento e o exercício do direito de defesa.

CLÁUSULA NONA:

O sócio retirante, após quitar todas obrigações com a pessoa jurídica da qual foi integrante, sendo estas decorrentes de seu período de participação na sociedade, fica livre e desembaraçado de quaisquer responsabilidades posteriores a data de averbação de sua saída.

CLÁUSULA DÉCIMA:

O exercício social termina em 31 de dezembro de cada ano, onde serão apurados o balanço patrimonial e as demonstrações financeiras e apurando-se assim os resultados com observância das disposições legais aplicáveis.

Parágrafo Único: Os lucros ou prejuízos apurados serão distribuídos ou suportados pelos sócios na proporção de seu capital social na sociedade.

CLÁUSULA DÉCIMA PRIMEIRA:

O falecimento de um dos sócios não implicará dissolução da sociedade, que prosseguirá com as sócias remanescentes, devendo ser pago aos herdeiros do falecido o valor relativo às suas quotas de capital e à sua participação nos lucros líquidos apurados até o falecimento, mediante levantamento de balanço geral específico para este fim.

Parágrafo Único: O valor devido aos herdeiros do sócio falecido será pago da seguinte forma: 40% (quarenta por cento) no prazo de até dois meses; 30% (trinta por cento) no prazo de seis meses; 30% (trinta por cento) no prazo de doze meses.

Handwritten signatures and initials at the bottom of the page, including a large signature that appears to be 'N. H. S. J.' and a circled signature 'M.'.



CLÁUSULA DÉCIMA SEGUNDA:

As quotas de capital da sociedade não poderão ser alienadas a terceiros estranhos ao quadro social sem o prévio consentimento do outro sócio, ao qual fica assegurada a preferência na aquisição, em igualdade de condições, devendo o sócio retirante oferecer ao outro sócio, por escrito, em correspondência a ele dirigida na qual conste as condições da alienação, para que esta se manifeste sobre a preferência no prazo de trinta dias.

Parágrafo Único: Findo o prazo de 30 (trinta) dias para o exercício da preferência sem que o sócio tenha se manifestado, as quotas poderão ser cedidas ou alienadas á terceiros.

CLÁUSULA DÉCIMA TERCEIRA:

O sócio que desejar retirar-se da sociedade deverá notificar o outro sócio por escrito, com antecedência mínima de 30 (trinta) dias e seus haveres lhes serão pagos após o levantamento específico de balanço geral da sociedade, em 24 (vinte e quatro) prestações mensais, iguais e sucessivas, vencendo a primeira 60 (sessenta) dias contados da data da retirada do sócio.

CLÁUSULA DÉCIMA QUARTA:

A regência supletiva da sociedade limitada dar-se-á pelas normas regimentais da Lei 6.404/76.

CLÁUSULA DÉCIMA QUINTA:

Segundo remissão dada pelo artigo 1.054 da Lei 10.406/02 ao Art. 997 da mesma legislação, fica totalmente expresso que os sócios não respondem subsidiariamente pelas obrigações sociais.

CLÁUSULA DÉCIMA SEXTA:

Os administradores declaram, sob as penas da lei, que não estão impedidos de exercer a administração da sociedade, por lei especial, ou em virtude de condenação criminal, ou por se encontrarem sob os efeitos dela, ainda que temporariamente, acesso a cargos públicos; ou por crime falimentar, de prevaricação, peita ou suborno, concussão, peculato, ou contra a economia popular, contra o sistema financeiro nacional, contra normas de defesa da concorrência, contra as relações de consumo, fé pública, ou a propriedade.

CLÁUSULA DÉCIMA SÉTIMA:

Handwritten signatures and initials at the bottom of the page, including a large signature on the left, a signature in the middle, a signature on the right, and initials 'M2' and 'M1' on the far right.

0743AA0149356
14306
AUTENTICAÇÃO
15 MAR 2018
João Paulo Martins Vitral - Oficial



Escrevente Autorizada
Aline Cristiane Seguro Mamede

Fica eleito o foro da Comarca de Taquaritinga, Estado de São Paulo, para qualquer ação fundada neste contrato, com exclusão expressa de qualquer outro, por mais privilegiado que seja.

E por estarem assim justos e contratados, lavram este instrumento em três vias de igual teor, que serão assinadas pelos sócios na presença de duas testemunhas.

Agulha, 01 de Setembro de 2017.

Silvana Torres Arone Limoli
SILVANA TORRES ARONE LIMOLI

Hilario Lopes da Silva Neto
HILARIO LOPES DA SILVA NETO

TESTEMUNHAS

Natalia Fernandes
NATALIA FERNANDES
RG 43.435.282-2 SSP/SP
CPF 333.583.168-31

Gabrieli da S. Apparicio
GABRIELI DA SILVA APPARICIO
RG 48.105.801-1 SSP/SP
CPF 415.179.308-9



6
MA
9
m2



CERTIDÃO SIMPLIFICADA

CERTIFICAMOS QUE AS INFORMAÇÕES ABAIXO CONSTAM DOS DOCUMENTOS ARQUIVADOS NESTA JUNTA COMERCIAL E SÃO VIGENTES NA DATA DE SUA EXPEDIÇÃO.

SE HOUVER ARQUIVAMENTOS POSTERIORES, ESTA CERTIDÃO PERDERÁ SUA VALIDADE.

A AUTENTICIDADE DESTA CERTIDÃO E A EXISTÊNCIA DE ARQUIVAMENTOS POSTERIORES, SE HOUVER, PODERÃO SER CONSULTADAS NO SITE WWW.JUCESPONLINE.SP.GOV.BR, MEDIANTE O CÓDIGO DE AUTENTICIDADE INFORMADO AO FINAL DO DOCUMENTO.

EMPRESA							
NIRE	REGISTRO	DATA DA CONSTITUIÇÃO	INÍCIO DAS ATIVIDADES	PRAZO DE DURAÇÃO			
35225558156		20/07/2011	27/06/2011				
NOME COMERCIAL						TIPO JURÍDICO	
ECOMAP - COMERCIO DE MAQUINAS LTDA						SOCIEDADE LIMITADA (M.E.)	
C.N.P.J.		ENDEREÇO		NÚMERO	COMPLEMENTO		
13.986.995/0001-53		RUA CEL. CAMISAO		426	DISTR. AGULHA		
BAIRRO	MUNICÍPIO		UF	CEP	MOEDA	VALOR CAPITAL	
CENTRO	FERNANDO PRESTES		SP	15945-000	R\$	30.000,00	

OBJETO SOCIAL
COMÉRCIO ATACADISTA DE MÁQUINAS, APARELHOS E EQUIPAMENTOS PARA USO AGROPECUÁRIO; PARTES E PEÇAS OBRAS DE TERRAPLENAGEM CONSTRUÇÃO DE RODOVIAS E FERROVIAS PINTURA PARA SINALIZAÇÃO EM PISTAS RODOVIÁRIAS E AEROPORTOS OBRAS DE URBANIZAÇÃO - RUAS, PRAÇAS E CALÇADAS EXISTEM OUTRAS ATIVIDADES

SÓCIO E ADMINISTRADOR							
NOME							
HILARIO LOPES DA SILVA NETO							
ENDEREÇO				NÚMERO	COMPLEMENTO		
RUA JORNALISTA SERGIO DIAS				225			
BAIRRO	MUNICÍPIO		UF	CEP	RG		
LOTEAMENTO PARQUE J	CATANDUVA		SP	15802-333	445915717		
CPF	CARGO				QUANTIDADE COTAS		
391.561.188-30	SÓCIO E ADMINISTRADOR				10.000,00		

SÓCIO E ADMINISTRADOR							
NOME							
SILVANA TORRES ARONE LIMOLI							
ENDEREÇO				NÚMERO	COMPLEMENTO		
RUA RUI BARBOSA				77			
BAIRRO	MUNICÍPIO		UF	CEP	RG		
CENTRO	PINDORAMA		SP	15830-000	275576036		
CPF	CARGO				QUANTIDADE COTAS		
247.154.188-78	SÓCIO E ADMINISTRADOR				20.000,00		

ÚLTIMO DOCUMENTO ARQUIVADO

(Handwritten signature)

M7

55
7

DATA	NÚMERO	
17/11/2017	518.565/17-8	

ALTERAÇÃO DO NOME EMPRESARIAL PARA ECOMAP - COMERCIO DE MAQUINAS LTDA., DATADA DE: 01/09/2017.

ENDEREÇO DA SEDE ALTERADO PARA RUA CEL. CAMISAO, 426, DISTR. AGULHA, CENTRO, FERNANDO PRESTES - SP, CEP 15945-000., DATADA DE: 01/09/2017.

CONSOLIDAÇÃO CONTRATUAL DA MATRIZ.

FIM DAS INFORMAÇÕES PARA NIRE: 35225558156
DATA DA ÚLTIMA ATUALIZAÇÃO DA BASE DE DADOS: 08/02/2018



Certidão Simplificada emitida para MARCO ANTONIO PANZA MANZANO BENITES : 18426328849. Documento certificado por FLÁVIA REGINA BRITTO GONÇALVES, Secretária Geral da Jucesp. A Junta Comercial do Estado de São Paulo, garante a autenticidade deste documento quando visualizado diretamente no portal www.jucesp-online.sp.gov.br sob o número de autenticidade 96679461, sexta-feira, 9 de fevereiro de 2018 às 16:44:15.

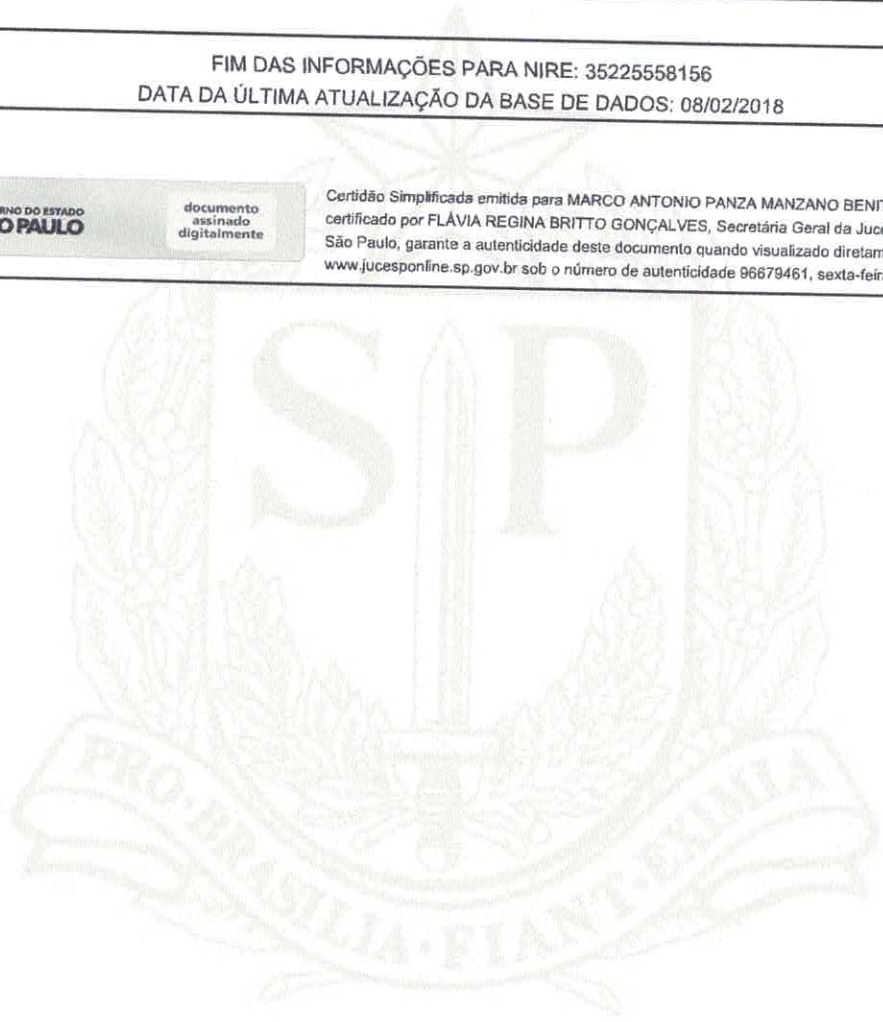

Handwritten initials and a signature.

Comprovante de Inscrição e de Situação Cadastral

Contribuinte,

Confira os dados de Identificação da Pessoa Jurídica e, se houver qualquer divergência, providencie junto à RFB a sua atualização cadastral.

 REPÚBLICA FEDERATIVA DO BRASIL CADASTRO NACIONAL DA PESSOA JURÍDICA		
NÚMERO DE INSCRIÇÃO 13.986.995/0001-53 MATRIZ	COMPROVANTE DE INSCRIÇÃO E DE SITUAÇÃO CADASTRAL	DATA DE ABERTURA 20/07/2011
NOME EMPRESARIAL ECOMAP - COMERCIO DE MAQUINAS LTDA		
TÍTULO DO ESTABELECIMENTO (NOME DE FANTASIA) *****		
CÓDIGO E DESCRIÇÃO DA ATIVIDADE ECONÔMICA PRINCIPAL 46.61-3-00 - Comércio atacadista de máquinas, aparelhos e equipamentos para uso agropecuário; partes e peças		
CÓDIGO E DESCRIÇÃO DAS ATIVIDADES ECONÔMICAS SECUNDÁRIAS 45.30-7-03 - Comércio a varejo de peças e acessórios novos para veículos automotores 47.44-0-01 - Comércio varejista de ferragens e ferramentas 47.32-6-00 - Comércio varejista de lubrificantes 43.13-4-00 - Obras de terraplenagem 77.32-2-01 - Aluguel de máquinas e equipamentos para construção sem operador, exceto andaimes 81.11-7-00 - Serviços combinados para apoio a edifícios, exceto condomínios prediais 81.21-4-00 - Limpeza em prédios e em domicílios 42.11-1-02 - Pintura para sinalização em pistas rodoviárias e aeroportos 01.61-0-99 - Atividades de apoio à agricultura não especificadas anteriormente 42.13-8-00 - Obras de urbanização - ruas, praças e calçadas 46.79-6-04 - Comércio atacadista especializado de materiais de construção não especificados anteriormente 42.11-1-01 - Construção de rodovias e ferrovias 46.62-1-00 - Comércio atacadista de máquinas, equipamentos para terraplenagem, mineração e construção; partes e peças		
CÓDIGO E DESCRIÇÃO DA NATUREZA JURÍDICA 206-2 - Sociedade Empresária Limitada		
LOGRADOURO R CEL. CAMISAO	NÚMERO 426	COMPLEMENTO
CEP 15.945-000	BAIRRO/DISTRITO DIST. AGULHA	MUNICÍPIO FERNANDO PRESTES
UF SP		TELEFONE (17) 3521-3932
ENDEREÇO ELETRÔNICO AUDITEC_PIN@HOTMAIL.COM		
ENTE FEDERATIVO RESPONSÁVEL (EFR) *****		
SITUAÇÃO CADASTRAL ATIVA	DATA DA SITUAÇÃO CADASTRAL 20/07/2011	
MOTIVO DE SITUAÇÃO CADASTRAL		
SITUAÇÃO ESPECIAL *****		
DATA DA SITUAÇÃO ESPECIAL *****		

Aprovado pela Instrução Normativa RFB nº 1.634, de 06 de maio de 2016.

Emitido no dia 13/03/2018 às 16:02:13 (data e hora de Brasília).

Página: 1/1

Consulta QSA / Capital Social

Voltar



PREFEITURA MUNICIPAL DE FERNANDO PRESTES
PREFEITURA MUNICIPAL DE FERNANDO PRESTES
RUA SÃO PAULO, 57 - CENTRO - FERNANDO PRESTES
CNPJ: 47.826.763/0001-50

CERTIDÃO NEGATIVA
DE TRIBUTOS MUNICIPAIS

Código de Cadastro

004888

Contribuinte

ECOMAP - COMERCIO DE MAQUINAS LTDA - ME

Logradouro

R CORONEL CAMISAO

Bairro

DISTRITO DE AGULHA

Cidade

FERNANDO PRESTES

CPF/CNPJ

13.986.995/0001-53

Número Complemento

00426

CEP

15945000

UF

SP

CERTIFICO, para os devidos fins, a pedido via internet, que revendo os assentamentos existentes nesta Seção, deles verifiquei constar que o contribuinte acima descrito, encontra-se quite com o Erário Municipal, até a presente data, relativamente ao Tributos Municipais. ATENÇÃO : Fica ressalvado o direito da Fazenda Municipal exigir a qualquer tempo, créditos tributários que venham a ser apurados.

Emitida às 14:20:27 do dia 01/02/2018

Válida até 02/05/2018

Código de Controle da Certidão/Número A4B2334AA5813A72

Certidão emitida gratuitamente.

Atenção qualquer rasura ou emenda invalidará este documento.

57
8

[Handwritten signatures and initials]



PREFEITURA MUNICIPAL DE FERNANDO PRESTES
PREFEITURA MUNICIPAL DE FERNANDO PRESTES
RUA SÃO PAULO, 57 - CENTRO - FERNANDO PRESTES
CNPJ: 47.826.763/0001-50

CERTIDÃO NEGATIVA
DO MOBILIÁRIO

Código	Data Abertura	Situação	CPF/CNPJ
002148	14/12/2017	01 - Ativo	13.986.995/0001-53
Razão Social			Inscrição Municipal
ECOMAP - COMERCIO DE MAQUINAS LTDA - ME			002148
Nome Fantasia			
Logradouro		Número	Complemento
R CORONEL CAMISAO		426	
Bairro		Cep	
DISTRITO DE AGULHA		15945000	
Cidade		UF	
FERNANDO PRESTES		SP	
Atividade			
COMÉRCIO ATACADISTA DE MÁQUINAS, APARELHOS E EQUIPAMENTOS PARA USO AGROPECUÁRIO; PARTES E PEÇAS.			

CERTIFICO, para os devidos fins, a pedido via internet, que revendo os assentamentos existentes nesta Seção, deles verifiquei constar que o Cadastro Mobiliário abaixo descrito, encontra-se quite com o Erário Municipal, até a presente data, relativamente a Taxa de Fiscalização e ISSQN. ATENÇÃO: Fica ressalvado o direito da Fazenda Municipal exigir a qualquer tempo, créditos tributários que venham a ser apurados.

Emitida às 13:24:55 do dia ~~31/01/2018~~

Válida até 01/05/2018

Código de Controle da Certidão/Número ED7E6A4885A8D986

Certidão emitida gratuitamente.

Atenção qualquer rasura ou emenda invalidará este documento.

58
3/

[Handwritten signature]
[Handwritten mark]
[Handwritten mark]



MINISTÉRIO DA FAZENDA
Secretaria da Receita Federal do Brasil
Procuradoria-Geral da Fazenda Nacional

**CERTIDÃO POSITIVA COM EFEITOS DE NEGATIVA DE DÉBITOS RELATIVOS AOS TRIBUTOS
FEDERAIS E À DÍVIDA ATIVA DA UNIÃO**

Nome: ECOMAP - COMERCIO DE MAQUINAS LTDA - ME
CNPJ: 13.986.995/0001-53

Ressalvado o direito de a Fazenda Nacional cobrar e inscrever quaisquer dívidas de responsabilidade do sujeito passivo acima identificado que vierem a ser apuradas, é certificado que:

1. constam débitos administrados pela Secretaria da Receita Federal do Brasil (RFB) com exigibilidade suspensa nos termos do art. 151 da Lei nº 5.172, de 25 de outubro de 1966 - Código Tributário Nacional (CTN), ou objeto de decisão judicial que determina sua desconsideração para fins de certificação da regularidade fiscal, ou ainda não vencidos; e
2. não constam inscrições em Dívida Ativa da União (DAU) na Procuradoria-Geral da Fazenda Nacional (PGFN).

Conforme disposto nos arts. 205 e 206 do CTN, este documento tem os mesmos efeitos da certidão negativa.

Esta certidão é válida para o estabelecimento matriz e suas filiais e, no caso de ente federativo, para todos os órgãos e fundos públicos da administração direta a ele vinculados. Refere-se à situação do sujeito passivo no âmbito da RFB e da PGFN e abrange inclusive as contribuições sociais previstas nas alíneas 'a' a 'd' do parágrafo único do art. 11 da Lei nº 8.212, de 24 de julho de 1991.

A aceitação desta certidão está condicionada à verificação de sua autenticidade na Internet, nos endereços <<http://rfb.gov.br>> ou <<http://www.pgfn.gov.br>>.

Certidão emitida gratuitamente com base na Portaria Conjunta RFB/PGFN nº 1.751, de 2/10/2014.
Emitida às 09:33:20 do dia 18/01/2018 <hora e data de Brasília>.
Válida até 17/07/2018.

Código de controle da certidão: **6E02.EB64.427E.A398**
Qualquer rasura ou emenda invalidará este documento.

59
3

9

m?

1/1

60
3/



PROCURADORIA GERAL DO ESTADO

Procuradoria da Dívida Ativa

Certidão Negativa de Débitos Tributários da Dívida Ativa do Estado de São Paulo

CNPJ Base: 13.986.995

Ressalvado o direito de a Fazenda do Estado de São Paulo cobrar ou inscrever quaisquer dívidas de responsabilidade da pessoa jurídica/física acima identificada que vierem a ser apuradas, é certificado que:

não constam débitos inscritos em Dívida Ativa de responsabilidade do Interessado(a).

Tratando-se de CRDA emitida para pessoa jurídica, a pesquisa na base de dados é feita por meio do CNPJ Base, de modo que a certidão negativa abrange todos os estabelecimentos do contribuinte, cuja raiz do CNPJ seja aquela acima informada.



Certidão nº 18119800
Data e hora da emissão 13/03/2018 16:07:16
Validade 30 (TRINTA) dias, contados da emissão.

Folha 1 de 1
(hora de Brasília)

Certidão emitida nos termos da Resolução Conjunta SF-PGE nº 2, de 9 de maio de 2013.

Qualquer rasura ou emenda invalidará este documento.

A aceitação desta certidão está condicionada à verificação de sua autenticidade no sítio
<http://www.dividaativa.pge.sp.gov.br>

[Handwritten signature]
[Handwritten initials]



Secretaria da Fazenda do Estado de São Paulo

61
7

Débitos Tributários Não Inscritos na Dívida Ativa do Estado de São Paulo

CNPJ / IE: 13.986.995/0001-53

Ressalvado o direito da Secretaria da Fazenda do Estado de São Paulo de apurar débitos de responsabilidade da pessoa jurídica acima identificada, é certificado que **não constam débitos** declarados ou apurados pendentes de inscrição na Dívida Ativa de responsabilidade do estabelecimento matriz/filial acima identificado.

Certidão nº 18010031643-24
Data e hora da emissão 11/01/2018 09:22:05
Validade 6 (seis) meses, contados da data de sua expedição.

Qualquer rasura ou emenda invalidará este documento.

A aceitação desta certidão está condicionada à verificação de sua autenticidade no sítio www.pfe.fazenda.sp.gov.br

IMPRIMIR

VOLTAR



Certificado de Regularidade do FGTS - CRF

Inscrição: 13986995/0001-53
Razão Social: ECOMAP COM DE MAQ E IMP AGRI E ROD LTDA
Endereço: RUA XV DE NOVENBRO 474 / CENTRO / PINDORAMA / SP / 15830-000

A Caixa Econômica Federal, no uso da atribuição que lhe confere o Art. 7, da Lei 8.036, de 11 de maio de 1990, certifica que, nesta data, a empresa acima identificada encontra-se em situação regular perante o Fundo de Garantia do Tempo de Serviço - FGTS.

O presente Certificado não servirá de prova contra cobrança de quaisquer débitos referentes a contribuições e/ou encargos devidos, decorrentes das obrigações com o FGTS.

Validade: 15/03/2018 a 13/04/2018 ✓

Certificação Número: 2018031518440894949503

Informação obtida em 16/03/2018, às 11:20:31.

A utilização deste Certificado para os fins previstos em Lei está condicionada à verificação de autenticidade no site da Caixa:
www.caixa.gov.br



PODER JUDICIÁRIO
JUSTIÇA DO TRABALHO

CERTIDÃO NEGATIVA DE DÉBITOS TRABALHISTAS

Nome: ECOMAP - COMERCIO DE MAQUINAS LTDA - ME

(MATRIZ E FILIAIS) CNPJ: 13.986.995/0001-53

Certidão nº: 142977051/2018

Expedição: 11/01/2018, às 09:55:18

Validade: 09/07/2018 - 180 (cento e oitenta) dias, contados da data de sua expedição.

Certifica-se que **ECOMAP - COMERCIO DE MAQUINAS LTDA - ME (MATRIZ E FILIAIS)**, inscrito(a) no CNPJ sob o nº **13.986.995/0001-53**, **NÃO CONSTA** do Banco Nacional de Devedores Trabalhistas.

Certidão emitida com base no art. 642-A da Consolidação das Leis do Trabalho, acrescentado pela Lei nº 12.440, de 7 de julho de 2011, e na Resolução Administrativa nº 1470/2011 do Tribunal Superior do Trabalho, de 24 de agosto de 2011.

Os dados constantes desta Certidão são de responsabilidade dos Tribunais do Trabalho e estão atualizados até 2 (dois) dias anteriores à data da sua expedição.

No caso de pessoa jurídica, a Certidão atesta a empresa em relação a todos os seus estabelecimentos, agências ou filiais.

A aceitação desta certidão condiciona-se à verificação de sua autenticidade no portal do Tribunal Superior do Trabalho na Internet (<http://www.tst.jus.br>).

Certidão emitida gratuitamente.

INFORMAÇÃO IMPORTANTE

Do Banco Nacional de Devedores Trabalhistas constam os dados necessários à identificação das pessoas naturais e jurídicas inadimplentes perante a Justiça do Trabalho quanto às obrigações estabelecidas em sentença condenatória transitada em julgado ou em acordos judiciais trabalhistas, inclusive no concernente aos recolhimentos previdenciários, a honorários, a custas, a emolumentos ou a recolhimentos determinados em lei; ou decorrentes de execução de acordos firmados perante o Ministério Público do Trabalho ou Comissão de Conciliação Prévia.

9

M?

ATESTADO DE CAPACIDADE TECNICA

Atestamos para os devidos fins que adquirimos da empresa ECOMAP COMERCIO DE MAQUINAS E IMPLEMENTOS AGRÍCOLAS E RODOVIÁRIOS LTDA, estabelecida em Pindorama / SP, na Rua XV de Novembro, n.º 474 – Centro, Pindorama, SP, CNPJ n.º 13.986.995/0001-53, os seguintes equipamentos:

UM tanque espargidor de asfalto, capac. 2.600 lts, rebocavel, caneta em alumínio, mangueira de 6 mts, acionado por motor, sistema hidráulico com de válvula de segurança, registros, canos galvanizados quadrados, registros e bomba de 50 mm, equipado com maçarico autogerador. MARCA J. COLOMBO / ELFONT TRAILER.

UM tanque de armazenamento de asfalto, capac. 30.000 lts, com chapa 3/16, escada de inspeção, escotilha de 24", conexão de entrada de 4", Um respiro quadrado de 50 x 50 mm, berço metálico de 300mm de altura, com agitador, com visor de nível. MARCA J. COLOMBO / ELFONT FIX.

UMA usina de asfalto fixa, capacidade 40/60 Ton/H de asfalto PMF, concreto e solos; chassi tubular em chapa 3/16; com esteira transportadora t; silo em chapa 3/16, motor elétrico de 20 cv; bomba de 25 mm; válvulas de segurança; encanamento quadrado com registros de 25 mm. MARCA J. COLOMBO / KANGUROO.

UM rolo compactador autopropelido; vibratório; articulado; peso operacional 9.000 Kg, rolagem 1,20 mt; tanque de óleo hidráulico de 80 litros; motor diesel part. elétrica de 38 cv; alarme de ré; tanque de água de 50 litros; tanque de diesel para limpeza de 30 litros. MARCA J. COLOMBO / MAMUTE AUTO.

UMA vibro acabadora de asfalto, capac. de aplicação de massa de 3,00m; fundo substituível e vibração independente, motor de 13 cv part. elétrica, braços acionados por pistões, cabeçote de regulagem rápida, 4 rodas dianteiras de 300mm; aplica massa fria ou quente. MARCA J. COLOMBO / MODELO FALCON 3000.

UMA maquina extrusora concreto, motor 14 cv diesel part. elétrica, extrusor contínuo, transm. mecânica, chassi de chapa 3/16, peso 620 Kg, dimensões A 0,95 X L 0,80 X C 3,30m, matriz moldadora, facão e carro de transporte. MARCA J. COLOMBO / PHITON.

UMA unidade tapa-buracos, com 02 queimadores tipo jato; pressurização através do ar do veículo; reservatório de emulsão com



65
3

capacidade mínima de 280 litros; reservatório de ar e diesel com tanque bipartido para 260 litros; 02 caixas de resíduos laterais com capacidade de 360 litros cada; caneta manual com controle de emulsão e ar de 6 metros de comprimento; 02 plataformas hidráulicas para transporte de ferramentas; sistema hidráulico acionado por bomba acoplada a tomada de força do veículo; 02 lanternas traseiras de sinalização; silo para descarga com bica direcional giratória, com acionamento manual e rosca sem-fim com dupla rotação para descarga, quebra túnel acionado por motor hidráulico; equipado com rompedor hidráulico e mangueira, serra disco para asfalto e placa compactadora. MARCA J. COLOMBO, MODELO BUFFALO.

Declaramos que os produtos são de boa qualidade e atendem satisfatoriamente a finalidade a que se destinam e que referido fornecimento foi feito de acordo com o contratado.

Catanduva (SP), 10 de Setembro de 2014

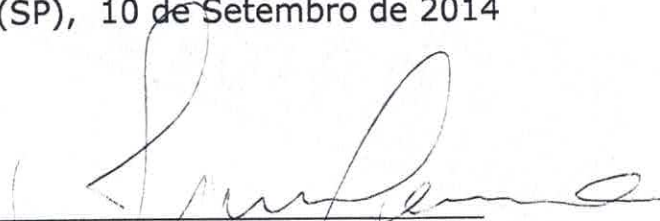

Nome: Jimmy Carlos Pereira da Conceição
Cargo: Sócio Administrador
Telefone: 17-997912010

TERRAPARSA PRESTADORA DE SERVIÇOS LTDA
CNPJ: 10.315.524/0001-25
Rua Sete de Fevereiro, 299 – Centro – Catanduva / SP

TERRAPARSA PRESTADORA DE SERVIÇOS LTDA.
CNPJ: 10.315.524/0001-25

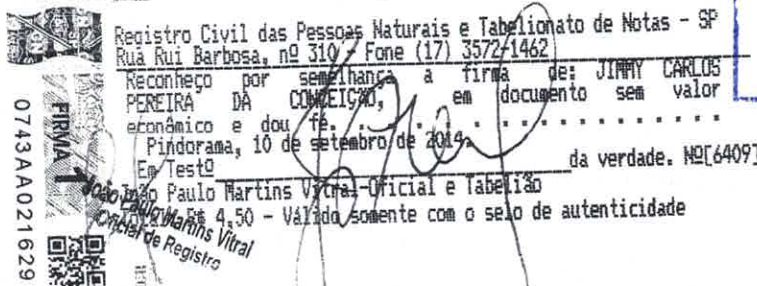

Mariana Zanqueta
Escrevente Substituta

mi:

66
3/

CONSELHO REGIONAL DE CONTABILIDADE DO ESTADO DE SÃO PAULO

CERTIDÃO DE REGULARIDADE PROFISSIONAL

O **CONSELHO REGIONAL DE CONTABILIDADE DO ESTADO DE SÃO PAULO** CERTIFICA que o profissional identificado no presente documento encontra-se em situação **REGULAR** neste Regional, apto a exercer a atividade contábil nesta data, de acordo com as suas prerrogativas profissionais, conforme estabelecido no art. 25 e 26 do Decreto-Lei n.º 9.295/46.

Informamos que a presente certidão não quita nem invalida quaisquer débitos ou infrações que posteriormente, venham a ser apurados contra o titular deste registro, bem como não atesta a regularidade dos trabalhos técnicos elaborados pelo profissional da Contabilidade.

	CONSELHO REGIONAL DE CONTABILIDADE DO ESTADO DE SÃO PAULO Certidão nº: 2018/012290 Nome: MARCO ANTONIO PANZA MANZANO BENITES Registro: SP-065907/O-9 Categoria: TÉCNICO EM CONTABILIDADE CPF/CNPJ: 184.263.288-49 Validade: 08/05/2018 Finalidade: Licitações e Concorrência
---	--

Confirme a veracidade deste documento no site www.crcsp.org.br, acessando a opção Consulta de Veracidade -> Certidões, mediante o número de controle a seguir:

Controle: 1556.4552.0584.7581

MJ.

CS

M?

TERMO DE ABERTURA

DIÁRIO GERAL

N. de Ordem : 7



O presente Livro Diário Geral possui 20 páginas numeradas do nº 1 ao nº 20 e servirá para a escrituração dos lançamentos próprios da sociedade empresária abaixo identificada:

Nome empresarial: ECOMAP COMERCIO DE MAQUINAS LTDA ME

Município: Fernando Prestes

Registro na Junta Comercial do Estado de São Paulo Nire: NIRE 3522555.8156

Data do arquivamento dos atos constitutivos: 20/07/2011

CNPJ: 13.986.995/0001-53



 SÓCIO
FERNANDO LOPES DA SILVA NETO
 RG: 44.591.571-7 - CPF: 391.561.188-30

Fernando Prestes, 01 de janeiro de 2017.



 Contabilista
MARCO ANTONIO PANZA MANZANO BENITES
 TC CRC: 1SP065907/O-9 - CPF: 184.263.288-49

ARTORIO DE REGISTRO CIVIL DAS PESSOAS NATURAIS DE CATANDUVA SP

TERMO DE ABERTURA

Preparado por DR. MATHEUS BRESSANI BARBOSA
 Contém o presente livro 20 folhas tipográfica-
 mente numeradas, que em seu termo de abertura consta
 sua finalidade, e que vão com a rubrica do meu uso
 que é..... constando em sua última página
 o respectivo termo de encerramento, o qual fica
 registrado sob N.º 16318/18

Catanduva - SP., 23/02/18



Dr. Matheus Bressani Barbosa
 OFICIAL DELEGADO



Rodrigo Lazzarini Busco
 Oficial de Registro Autorizado



IVRO DIÁRIO GERAL

COMAP COMERCIO DE MAQUINAS LTDA ME

CNPJ: 13.986.995/0001-53

Período : 01/01/2017 a 31/12/2017

ATA	LCTO.	CONTA	HISTÓRICO	VALOR	
				DÉBITO	CRÉDITO
1/01	1	237	Pró Labore	1.555,00	
		238	PRÓ LABORE A PAGAR		1.555,00
			CONTABILIZAÇÃO FOPA REF. PRÓ LABORE "01/2017"		
1/01	2	238	PRÓ LABORE A PAGAR	171,05	
		52	INSS A RECOLHER		171,05
			CONTABILIZAÇÃO FOPA REF. INSS CONT. INDIVIDUAL "01/2017"		
1/01	3	100	Ordenados e Salários	170,00	
		1	CAIXA		170,00
			CONTABILIZAÇÃO FOPA REF.		
1/01	4	1	CAIXA	18,70	
		52	INSS A RECOLHER		18,70
			CONTABILIZAÇÃO FOPA REF.		
1/01	5	52	INSS A RECOLHER	178,20	
		1	CAIXA		178,20
			PGTO DE INSS CONF GUIA ARQUIVADA		
1/01	6	84	RESULTADO DO EXERCÍCIO	6.276,43	
		82	LUCROS ACUMULADOS		6.276,43
			VALOR QUE SE TRANSFERE		
1/01	7	59	SIMPLES A RECOLHER	192,00	
		1	CAIXA		192,00
			VALOR DO SIMPLES CONF GUIA		
1/01	8	109	Despesas C/Viagens	2.656,20	
		1	CAIXA		2.656,20
			VALOR DAS DESPESAS CONF DOC ARQUIV.		
1/01	9	125	Energia Elétrica / água / Telefone	2.080,70	
		1	CAIXA		2.080,70
			VR DA CONTA DE TELEFONE, ENERGIA e AGUA		
18/02	10	237	Pró Labore	1.555,00	
		238	PRÓ LABORE A PAGAR		1.555,00
			CONTABILIZAÇÃO FOPA REF. PRÓ LABORE "02/2017"		
18/02	11	238	PRÓ LABORE A PAGAR	171,05	
		52	INSS A RECOLHER		171,05
			CONTABILIZAÇÃO FOPA REF. INSS CONT. INDIVIDUAL "02/2017"		
18/02	12	100	Ordenados e Salários	170,00	
		1	CAIXA		170,00
			CONTABILIZAÇÃO FOPA REF.		
18/02	13	1	CAIXA	18,70	
		52	INSS A RECOLHER		18,70
			CONTABILIZAÇÃO FOPA REF.		
18/02	14	52	INSS A RECOLHER	189,75	
		1	CAIXA		189,75
			PGTO DE INSS CONF GUIA ARQUIVADA		
18/02	15	238	PRÓ LABORE A PAGAR	1.383,95	
		1	CAIXA		1.383,95
			VALOR DA RETIRADA PRO LABORE		
18/02	16	109	Despesas C/Viagens	2.610,70	
		1	CAIXA		2.610,70
			VALOR DAS DESPESAS CONF DOC ARQUIV.		
18/02	17	125	Energia Elétrica / água / Telefone	1.956,74	
		1	CAIXA		1.956,74
			VR DA CONTA DE TELEFONE, ENERGIA e AGUA		
31/03	18	237	Pró Labore	1.555,00	
A TRANSPORTAR:				22.909,17	21.354,17



Handwritten signatures and initials at the bottom right of the page, including a large 'M' and some illegible scribbles.

DIÁRIO GERAL

COMAP COMERCIO DE MAQUINAS LTDA ME

CNPJ: 13.986.995/0001-53

Período: 01/01/2017 a 31/12/2017

DATA	LCTO. CONTA	HISTÓRICO	VALOR		
			DÉBITO	CRÉDITO	
			TRANSPORTE:	22.909,17	21.354,17
/03	18	(Continuação lançamento...) 238 PRÓ LABORE A PAGAR CONTABILIZAÇÃO FOPA REF. PRÓ LABORE "03/2017"			1.555,00
/03	19	238 PRÓ LABORE A PAGAR 52 INSS A RECOLHER CONTABILIZAÇÃO FOPA REF. INSS CONT. INDIVIDUAL "03/2017"		171,05	171,05
/03	20	100 Ordenados e Salários 1 CAIXA CONTABILIZAÇÃO FOPA REF.		170,00	170,00
/03	21	1 CAIXA 52 INSS A RECOLHER CONTABILIZAÇÃO FOPA REF.		18,70	18,70
/03	22	52 INSS A RECOLHER 1 CAIXA PGTO DE INSS CONF GUIA ARQUIVADA		189,75	189,75
/03	23	238 PRÓ LABORE A PAGAR 1 CAIXA VALOR DA RETIRADA PRO LABORE		1.383,95	1.383,95
/03	24	109 Despesas C/Viagens 1 CAIXA VALOR DAS DESPESAS CONF DOC ARQUIV.		2.697,00	2.697,00
/03	25	125 Energia Elétrica / água / Telefone 1 CAIXA VR DA CONTA DE TELEFONE, ENERGIA e AGUA		1.918,68	1.918,68
/03	26	101 Impostos e Taxas 1 CAIXA COMPRAS A PRAZO NO MES		1.174,20	1.174,20
/04	27	237 Pró Labore 238 PRÓ LABORE A PAGAR CONTABILIZAÇÃO FOPA REF. PRÓ LABORE "04/2017"		1.555,00	1.555,00
/04	28	238 PRÓ LABORE A PAGAR 52 INSS A RECOLHER CONTABILIZAÇÃO FOPA REF. INSS CONT. INDIVIDUAL "04/2017"		171,05	171,05
/04	29	52 INSS A RECOLHER 1 CAIXA PGTO DE INSS CONF GUIA ARQUIVADA		189,75	189,75
/04	30	238 PRÓ LABORE A PAGAR 1 CAIXA VALOR DA RETIRADA PRO LABORE		1.383,95	1.383,95
/04	31	1 CAIXA 85 Vendas VALOR DAS VENDAS DO MES CONF DOC ARQUIV.		7.600,00	7.600,00
30/04	32	109 Despesas C/Viagens 1 CAIXA VALOR DAS DESPESAS CONF DOC ARQUIV.		3.517,22	3.517,22
30/04	33	125 Energia Elétrica / água / Telefone 1 CAIXA VR DA CONTA DE TELEFONE, ENERGIA e AGUA		2.037,25	2.037,25
30/04	34	101 Impostos e Taxas 1 CAIXA VALOR IMPOSTOS E TAXAS CONF DOC ARQUIVAD		2.365,70	2.365,70



A TRANSPORTAR: 49.452,42 49.452,42

[Handwritten signatures and initials]

IVRO DIÁRIO GERAL

COMAP COMERCIO DE MAQUINAS LTDA ME

CNPJ: 13.986.995/0001-53

Período : 01/01/2017 a 31/12/2017

DATA	LCTO.	CONTA	HISTÓRICO	VALOR	
				DÉBITO	CRÉDITO
			TRANSPORTE:	49.452,42	49.452,42
/05	35	237	Pró Labore	1.555,00	
		238	PRÓ LABORE A PAGAR		1.555,00
			CONTABILIZAÇÃO FOPA REF. PRÓ LABORE "05/2017"		
/05	36	238	PRÓ LABORE A PAGAR	171,05	
		52	INSS A RECOLHER		171,05
			CONTABILIZAÇÃO FOPA REF. INSS CONT. INDIVIDUAL "05/2017"		
/05	37	100	Ordenados e Salários	170,00	
		1	CAIXA		170,00
			CONTABILIZAÇÃO FOPA REF.		
/05	38	1	CAIXA	18,70	
		52	INSS A RECOLHER		18,70
			CONTABILIZAÇÃO FOPA REF.		
/05	39	52	INSS A RECOLHER	189,75	
		1	CAIXA		189,75
			PGTO DE INSS CONF GUIA ARQUIVADA		
/05	40	238	PRÓ LABORE A PAGAR	1.383,95	
		1	CAIXA		1.383,95
			VALOR DA RETIRADA PRO LABORE		
/05	41	133	SIMPLES	304,00	
		1	CAIXA		304,00
			VALOR DO SIMPLES CONF GUIA		
/05	42	125	Energia Elétrica / água / Telefone	2.091,14	
		1	CAIXA		2.091,14
			VR DA CONTA DE TELEFONE, ENERGIA e AGUA		
/05	43	109	Despesas C/Viagens	4.393,00	
		1	CAIXA		4.393,00
			VALOR DAS DESPESAS CONF DOC ARQUIV.		
/05	44	99	Despesas C/ Veículos	3.425,60	
		1	CAIXA		3.425,60
			VALOR DAS DESPESAS CONF DOC ARQUIV.		
/06	45	237	Pró Labore	1.555,00	
		238	PRÓ LABORE A PAGAR		1.555,00
			CONTABILIZAÇÃO FOPA REF. PRÓ LABORE "06/2017"		
/06	46	238	PRÓ LABORE A PAGAR	171,05	
		52	INSS A RECOLHER		171,05
			CONTABILIZAÇÃO FOPA REF. INSS CONT. INDIVIDUAL "06/2017"		
/06	47	100	Ordenados e Salários	170,00	
		1	CAIXA		170,00
			CONTABILIZAÇÃO FOPA REF.		
/06	48	1	CAIXA	18,70	
		52	INSS A RECOLHER		18,70
			CONTABILIZAÇÃO FOPA REF.		
/06	49	52	INSS A RECOLHER	189,75	
		1	CAIXA		189,75
			PGTO DE INSS CONF GUIA ARQUIVADA		
30/06	50	238	PRÓ LABORE A PAGAR	1.383,95	
		1	CAIXA		1.383,95
			VALOR DA RETIRADA PRO LABORE		
30/06	51	109	Despesas C/Viagens	3.236,40	
		1	CAIXA		3.236,40
			VALOR DAS DESPESAS CONF DOC ARQUIV.		



A TRANSPORTAR: 69.879,46 69.879,46

9

m2

IVRO DIÁRIO GERAL

COMAP COMERCIO DE MAQUINAS LTDA ME

CNPJ: 13.986.995/0001-53

Período: 01/01/2017 a 31/12/2017

DTA	LCTO.	CONTA	HISTÓRICO	VALOR	
				DÉBITO	CRÉDITO
			TRANSPORTE:	69.879,46	69.879,46
06	52 101	1	Impostos e Taxas CAIXA VALOR IMPOSTOS E TAXAS CONF DOC ARQUIVAD	1.586,00	1.586,00
06	53 125	1	Energia Elétrica / água / Telefone CAIXA VR DA CONTA DE TELEFONE, ENERGIA e AGUA	1.855,34	1.855,34
07	54 1	202	CAIXA EMPRÉSTIMOS VALOR DO EMPRESTIMO EFETUADO	30.000,00	30.000,00
07	55 237	238	Pró Labore PRÓ LABORE A PAGAR CONTABILIZAÇÃO FOPA REF. PRÓ LABORE "07/2017"	1.555,00	1.555,00
07	56 238	52	PRÓ LABORE A PAGAR INSS A RECOLHER CONTABILIZAÇÃO FOPA REF. INSS CONT. INDIVIDUAL "07/2017"	171,05	171,05
07	57 100	1	Ordenados e Salários CAIXA CONTABILIZAÇÃO FOPA REF.	170,00	170,00
07	58 1	52	CAIXA INSS A RECOLHER CONTABILIZAÇÃO FOPA REF.	18,70	18,70
07	59 52	1	INSS A RECOLHER CAIXA PGTO DE INSS CONF GUIA ARQUIVADA	189,75	189,75
07	60 238	1	PRÓ LABORE A PAGAR CAIXA VALOR DA RETIRADA PRO LABORE	1.383,95	1.383,95
07	61 109	1	Despesas C/ Viagens CAIXA VALOR DAS DESPESAS CONF DOC ARQUIV.	6.580,10	6.580,10
07	62 125	1	Energia Elétrica / água / Telefone CAIXA VR DA CONTA DE TELEFONE, ENERGIA e AGUA	1.828,17	1.828,17
07	63 17	45	MERCADORIAS P/ REVENDA FORNECEDORES DIVERSOS VALOR DAS COMPRAS CONF. LIV. REG. ENTRAD	130.000,00	130.000,00
07	64 99	1	Despesas C/ Veículos CAIXA VALOR DAS DESPESAS CONF DOC ARQUIV.	3.194,30	3.194,30
08	65 237	238	Pró Labore PRÓ LABORE A PAGAR CONTABILIZAÇÃO FOPA REF. PRÓ LABORE "08/2017"	1.555,00	1.555,00
08	66 238	52	PRÓ LABORE A PAGAR INSS A RECOLHER CONTABILIZAÇÃO FOPA REF. INSS CONT. INDIVIDUAL "08/2017"	171,05	171,05
08	67 100	1	Ordenados e Salários CAIXA CONTABILIZAÇÃO FOPA REF.	170,00	170,00
08	68 1	52	CAIXA INSS A RECOLHER CONTABILIZAÇÃO FOPA REF.	18,70	18,70
A TRANSPORTAR:				250.326,57	250.326,57



CS

M L

LIVRO DIÁRIO GERAL

Página: 6

ECOMAP COMERCIO DE MAQUINAS LTDA ME

CNPJ: 13.986.995/0001-53

Período : 01/01/2017 a 31/12/2017

DATA	LCTO.	CONTA	HISTÓRICO	VALOR	
				DÉBITO	CRÉDITO
				TRANSPORTE:	
				250.326,57	250.326,57
31/08	69 52		INSS A RECOLHER		
	1		CAIXA	189,75	189,75
			PGTO DE INSS CONF GUIA ARQUIVADA		
31/08	70 238		PRÓ LABORE A PAGAR	1.383,95	1.383,95
	1		CAIXA		1.383,95
			VALOR DA RETIRADA PRO LABORE		
31/08	71 1		CAIXA	50.432,50	50.432,50
	85		Vendas		50.432,50
			VALOR DAS VENDAS DO MES CONF DOC ARQUIV.		
31/08	72 109		Despesas C/Viagens	8.870,25	8.870,25
	1		CAIXA		8.870,25
			VALOR DAS DESPESAS CONF DOC ARQUIV.		
31/08	73 125		Energia Elétrica / água / Telefone	1.373,94	1.373,94
	1		CAIXA		1.373,94
			VR DA CONTA DE TELEFONE, ENERGIA e AGUA		
31/08	74 99		Despesas C/ Veículos	2.181,66	2.181,66
	1		CAIXA		2.181,66
			VALOR DAS DESPESAS CONF DOC ARQUIV.		
30/09	75 100		Ordenados e Salários	1.160,67	1.160,67
	167		ORDENADOS A PAGAR		1.160,67
			CONTABILIZAÇÃO FOPA REF. SALÁRIO "09/2017"		
30/09	76 106		INSS	92,85	92,85
	52		INSS A RECOLHER		92,85
			CONTABILIZAÇÃO FOPA REF. INSS SOBRE SALÁRIO "09/2017"		
30/09	77 237		Pró Labore	1.555,00	1.555,00
	238		PRÓ LABORE A PAGAR		1.555,00
			CONTABILIZAÇÃO FOPA REF. PRÓ LABORE "09/2017"		
30/09	78 238		PRÓ LABORE A PAGAR	171,05	171,05
	52		INSS A RECOLHER		171,05
			CONTABILIZAÇÃO FOPA REF. INSS CONT. INDIVIDUAL "09/2017"		
30/09	79 100		Ordenados e Salários	170,00	170,00
	1		CAIXA		170,00
			CONTABILIZAÇÃO FOPA REF.		
30/09	80 108		FGTS	92,85	92,85
	53		FGTS A RECOLHER		92,85
			CONTABILIZAÇÃO FOPA REF. FGTS A PAGAR "09/2017"		
30/09	81 1		CAIXA	18,70	18,70
	52		INSS A RECOLHER		18,70
			CONTABILIZAÇÃO FOPA REF.		
30/09	82 52		INSS A RECOLHER	189,75	189,75
	1		CAIXA		189,75
			PGTO DE INSS CONF GUIA ARQUIVADA		
30/09	83 238		PRÓ LABORE A PAGAR	1.383,95	1.383,95
	1		CAIXA		1.383,95
			VALOR DA RETIRADA PRO LABORE		
30/09	84 1		CAIXA	317.538,65	317.538,65
	85		Vendas		317.538,65
			VALOR DAS VENDAS DO MES CONF DOC ARQUIV.		
30/09	85 133		SIMPLES	2.017,30	2.017,30
	1		CAIXA		2.017,30
			VALOR DO SIMPLES CONF GUIA		
A TRANSPORTAR:				639.149,39	639.149,39

Aline Cristiano Seguro Mamede
Escrivente Autorizada



9

M 2

73
3

IVRO DIÁRIO GERAL

OMAP COMERCIO DE MAQUINAS LTDA ME

CNPJ: 13.986.995/0001-53

Período: 01/01/2017 a 31/12/2017

FA	LCTO.	CONTA	HISTÓRICO	VALOR	
				DÉBITO	CRÉDITO
			TRANSPORTE:	639.149,39	639.149,39
09	86	109	Despesas C/ Viagens	7.725,32	
		1	CAIXA		7.725,32
			VALOR DAS DESPESAS CONF DOC ARQUIV.		
09	87	125	Energia Elétrica / água / Telefone	2.590,13	
		1	CAIXA		2.590,13
			VR DA CONTA DE TELEFONE, ENERGIA e AGUA		
09	88	99	Despesas C/ Veículos	3.200,40	
		1	CAIXA		3.200,40
			VALOR DAS DESPESAS CONF DOC ARQUIV.		
09	89	45	FORNECEDORES DIVERSOS	65.000,00	
		1	CAIXA		65.000,00
			PGTO FORNECEDORES CONF DOC.		
09	90	202	EMPRÉSTIMOS	30.000,00	
		1	CAIXA		30.000,00
			VALOR NOSSO PAGAMENTO EMPRESTIMOS EFETUADOS		
10	91	100	Ordenados e Salários	1.741,00	
		167	ORDENADOS A PAGAR		1.741,00
			CONTABILIZAÇÃO FOPA REF. SALÁRIO "10/2017"		
10	92	106	INSS	156,69	
		52	INSS A RECOLHER		156,69
			CONTABILIZAÇÃO FOPA REF. INSS SOBRE SALÁRIO "10/2017"		
10	93	237	Pró Labore	1.555,00	
		238	PRÓ LABORE A PAGAR		1.555,00
			CONTABILIZAÇÃO FOPA REF. PRÓ LABORE "10/2017"		
10	94	238	PRÓ LABORE A PAGAR	171,05	
		52	INSS A RECOLHER		171,05
			CONTABILIZAÇÃO FOPA REF. INSS CONT. INDIVIDUAL "10/2017"		
10	95	100	Ordenados e Salários	170,00	
		1	CAIXA		170,00
			CONTABILIZAÇÃO FOPA REF.		
10	96	108	FGTS	139,28	
		53	FGTS A RECOLHER		139,28
			CONTABILIZAÇÃO FOPA REF. FGTS A PAGAR "10/2017"		
10	97	1	CAIXA	18,70	
		52	INSS A RECOLHER		18,70
			CONTABILIZAÇÃO FOPA REF.		
10	98	167	ORDENADOS A PAGAR	1.160,67	
		1	CAIXA		1.160,67
			-VALOR FOLHA DE PAGTO CONF DOC ARQUIV.		
10	99	52	INSS A RECOLHER	189,75	
		1	CAIXA		189,75
			PGTO DE INSS CONF GUIA ARQUIVADA		
10	100	53	FGTS A RECOLHER	92,85	
		1	CAIXA		92,85
			PGTO DE FGTS CONF GUIA ARQUIVADA		
10	101	238	PRÓ LABORE A PAGAR	1.383,95	
		1	CAIXA		1.383,95
			VALOR DA RETIRADA PRO LABORE		
10	102	1	CAIXA	745.988,20	
		85	Vendas		745.988,20
			VALOR DAS VENDAS DO MES CONF DOC ARQUIV.		
A TRANSPORTAR:				1.500.432,38	1.500.432,38

Aline Cristiane Seguro Mamede
Escrivente Autorizada



9

M:

VRO DIÁRIO GERAL

OMAP COMERCIO DE MAQUINAS LTDA ME

CNPJ: 13.986.995/0001-53

Período: 01/01/2017 a 31/12/2017

LA	LCTO.	CONTA	HISTÓRICO	VALOR		
				DÉBITO	CRÉDITO	
				TRANSPORTE:	1.500.432,38	1.500.432,38
0	103	133	SIMPLES		12.701,55	
		1	CAIXA			12.701,55
			VALOR DO SIMPLES CONF GUIA			
/10	104	125	Energia Elétrica / água / Telefone		2.397,10	
		1	CAIXA			2.397,10
			VR DA CONTA DE TELEFONE, ENERGIA e AGUA			
/10	105	109	Despesas C/ Viagens		8.367,67	
		1	CAIXA			8.367,67
			VALOR DAS DESPESAS CONF DOC ARQUIV.			
/10	106	99	Despesas C/ Veículos		2.407,80	
		1	CAIXA			2.407,80
			VALOR DAS DESPESAS CONF DOC ARQUIV.			
/10	107	101	Impostos e Taxas		851,52	
		1	CAIXA			851,52
			VALOR IMPOSTOS E TAXAS CONF DOC ARQUIVAD			
/10	108	17	MERCADORIAS P/ REVENDA		179.690,31	
		1	CAIXA			179.690,31
			COMPRAS A VISTA NO MES			
/10	109	99	Despesas C/ Veículos		32.107,20	
		1	CAIXA			32.107,20
			VALOR DAS DESPESAS CONF DOC ARQUIV.			
/10	110	45	FORNECEDORES DIVERSOS		65.000,00	
		1	CAIXA			65.000,00
			PGTO FORNECEDORES CONF DOC.			
/10	111	33	INSTALAÇÕES		40.580,00	
		1	CAIXA			40.580,00
			VALOR AQUISIÇÃO DE INSTALAÇÕES CONFORME DOCUMENTOS ARQUIVADOS			
/10	112	247	BCO BRASIL C/ APLICAÇÃO		108.266,85	
		3	BCO BRASIL			108.266,85
			APLICAÇÃO FINANCEIRA			
/10	113	3	BCO BRASIL		108.735,18	
		247	BCO BRASIL C/ APLICAÇÃO			108.735,18
			RESGATE DE APLICAÇÃO FINANCEIRA			
/10	114	120	Despesas Financeiras/Bancárias		185,45	
		3	BCO BRASIL			185,45
			DESPESAS BANCÁRIAS DEBITADAS			
/10	115	125	Energia Elétrica / água / Telefone		166,76	
		3	BCO BRASIL			166,76
			VR DA CONTA DE TELEFONE, ENERGIA e AGUA			
/10	116	1	CAIXA		172.193,10	
		3	BCO BRASIL			172.193,10
			VALOR CHEQUES EMITIDOS E DÉBITOS EFET.			
/10	117	3	BCO BRASIL		172.076,98	
		1	CAIXA			172.076,98
			DEPÓSITOS E CREDITOS EFET. CONF EXT			
/10	118	125	Energia Elétrica / água / Telefone		2.375,68	
		1	CAIXA			2.375,68
			VR DA CONTA DE TELEFONE, ENERGIA e AGUA			
0/11	119	167	ORDENADOS A PAGAR		1.741,00	
		1	CAIXA			1.741,00
			-VALOR FOLHA DE PAGTO CONF DOC ARQUIV.			
				A TRANSPORTAR:	2.410.276,53	2.410.276,53



9

m

VRO DIÁRIO GERAL

OMAP COMERCIO DE MAQUINAS LTDA ME
 período : 01/01/2017 a 31/12/2017

CNPJ: 13.986.995/0001-53

LA	LCTO.	CONTA	HISTÓRICO	VALOR	
				DÉBITO	CRÉDITO
			TRANSPORTE:	2.410.276,53	2.410.276,53
1	120	52	INSS A RECOLHER	189,75	
	1		CAIXA		189,75
			PGTO DE INSS CONF GUIA ARQUIVADA		
1	121	53	FGTS A RECOLHER	139,28	
	1		CAIXA		139,28
			PGTO DE FGTS CONF GUIA ARQUIVADA		
11	122	238	PRÓ LABORE A PAGAR	1.383,95	
	1		CAIXA		1.383,95
			VALOR DA RETIRADA PRO LABORE		
11	123	100	Ordenados e Salários	1.741,00	
	167		ORDENADOS A PAGAR		1.741,00
			CONTABILIZAÇÃO FOPA REF. SALÁRIO "11/2017"		
11	124	106	INSS	156,69	
	52		INSS A RECOLHER		156,69
			CONTABILIZAÇÃO FOPA REF. INSS SOBRE SALÁRIO "11/2017"		
11	125	237	Pró Labore	1.555,00	
	238		PRÓ LABORE A PAGAR		1.555,00
			CONTABILIZAÇÃO FOPA REF. PRÓ LABORE "11/2017"		
11	126	238	PRÓ LABORE A PAGAR	171,05	
	52		INSS A RECOLHER		171,05
			CONTABILIZAÇÃO FOPA REF. INSS CONT. INDIVIDUAL "11/2017"		
11	127	100	Ordenados e Salários	170,00	
	1		CAIXA		170,00
			CONTABILIZAÇÃO FOPA REF.		
11	128	128	13.o Salário	290,17	
	218		13° SALÁRIO A PAGAR		290,17
			CONTABILIZAÇÃO FOPA REF. 13 SAL. 1 PARCELA "11/2017"		
11	129	108	FGTS	162,49	
	53		FGTS A RECOLHER		162,49
			CONTABILIZAÇÃO FOPA REF. FGTS A PAGAR "11/2017"		
11	130	1	CAIXA	18,70	
	52		INSS A RECOLHER		18,70
			CONTABILIZAÇÃO FOPA REF.		
11	131	1	CAIXA	206.253,70	
	85		Vendas		206.253,70
			VALOR DAS VENDAS DO MES CONF DOC ARQIV.		
11	132	133	SIMPLES	50.996,51	
	1		CAIXA		50.996,51
			VALOR DO SIMPLES CONF GUIA		
11	133	109	Despesas C/ Viagens	9.840,68	
	1		CAIXA		9.840,68
			VALOR DAS DESPESAS CONF DOC ARQIV.		
11	134	99	Despesas C/ Veiculos	13.296,70	
	1		CAIXA		13.296,70
			VALOR DAS DESPESAS CONF DOC ARQIV.		
11	135	17	MERCADORIAS P/ REVENDA	7.211,13	
	1		CAIXA		7.211,13
			VALOR DAS COMPRAS CONF. LIV. REG. ENTRAD		
11	136	101	Impostos e Taxas	727,00	
	1		CAIXA		727,00
			VALOR IMPOSTOS E TAXAS CONF DOC ARQIVAD		
A TRANSPORTAR:				2.704.580,33	2.704.580,33

Aline Cristiane Seguro Mamede
 Escrevente Autorizada



M?

VRO DIÁRIO GERAL

Página: 10

OMAP COMERCIO DE MAQUINAS LTDA ME
 período : 01/01/2017 a 31/12/2017

CNPJ: 13.986.995/0001-53

LA	LCTO.	CONTA	HISTÓRICO	VALOR	
				DÉBITO	CRÉDITO
			TRANSPORTE:	2.704.580,33	2.704.580,33
1	137	17	MERCADORIAS P/ REVENDA	229.745,20	
		1	CAIXA		229.745,20
			COMPRAS A VISTA NO MES		
.1	138	18	DUPLICATAS A RECEBER	303.954,80	
		85	Vendas		303.954,80
			VALOR DAS VENDAS DO MES CONF DOC ARQUIV. A PRAZO		
11	139	33	INSTALAÇÕES	25.700,00	
		1	CAIXA		25.700,00
			VALOR AQUISIÇÃO DE INSTALAÇÕES CONFORME DOCUMENTOS ARQUIVADOS		
11	140	120	Despesas Financeiras/Bancárias	291,85	
		3	BCO BRASIL		291,85
			DESPESAS BANCÁRIAS DEBITADAS		
11	141	247	BCO BRASIL C/ APLICAÇÃO	482.798,59	
		3	BCO BRASIL		482.798,59
			APLICAÇÃO FINANCEIRA		
11	142	3	BCO BRASIL	471.598,68	
		247	BCO BRASIL C/ APLICAÇÃO		471.598,68
			RESGATE DE APLICAÇÃO FINANCEIRA		
11	143	125	Energia Elétrica / água / Telefone	4.159,94	
		3	BCO BRASIL		4.159,94
			VR DA CONTA DE TELEFONE, ENERGIA e AGUA		
11	144	3	BCO BRASIL	437.668,40	
		1	CAIXA		437.668,40
			DEPÓSITOS E CREDITOS EFET. CONF EXT		
11	145	1	CAIXA	422.016,70	
		3	BCO BRASIL		422.016,70
			VALOR CHEQUES EMITIDOS E DÉBITOS EFET.		
112	146	128	13.o Salário	580,33	
		218	13° SALÁRIO A PAGAR		580,33
			CONTABILIZAÇÃO FOPA REF. 13 SAL. 2 PARCELA "12/2017"		
112	147	218	13° SALÁRIO A PAGAR	290,17	
		1	CAIXA		290,17
			CONTABILIZAÇÃO FOPA REF. DESC. 1 PARCELA 13 SAL. "12/2017"		
112	148	106	INSS	46,43	
		52	INSS A RECOLHER		46,43
			CONTABILIZAÇÃO FOPA REF.		
112	149	167	ORDENADOS A PAGAR	1.741,00	
		1	CAIXA		1.741,00
			-VALOR FOLHA DE PAGTO CONF DOC ARQUIV.		
112	150	218	13° SALÁRIO A PAGAR	580,33	
		1	CAIXA		580,33
			-VALOR FOLHA DE PAGTO CONF DOC ARQUIV.		
112	151	53	FGTS A RECOLHER	162,49	
		1	CAIXA		162,49
			PGTO DE FGTS CONF GUIA ARQUIVADA		
112	152	100	Ordenados e Salários	1.741,00	
		167	ORDENADOS A PAGAR		1.741,00
			CONTABILIZAÇÃO FOPA REF. SALÁRIO "12/2017"		
112	153	106	INSS	156,69	
		52	INSS A RECOLHER		156,69
			CONTABILIZAÇÃO FOPA REF. INSS SOBRE SALÁRIO "12/2017"		
A TRANSPORTAR:				5.087.812,93	5.087.812,93



Handwritten initials and a circled number '9'.

Handwritten signature 'mi'.

VRO DIÁRIO GERAL

DMAP COMERCIO DE MAQUINAS LTDA ME

CNPJ: 13.986.995/0001-53

Período: 01/01/2017 a 31/12/2017

LA	LCTO.	CONTA	HISTÓRICO	VALOR	
				DÉBITO	CRÉDITO
				TRANSPORTE:	
				5.087.812,93	5.087.812,93
2	154	237	Pró Labore	1.555,00	
		238	PRÓ LABORE A PAGAR		1.555,00
			CONTABILIZAÇÃO FOPA REF. PRÓ LABORE "12/2017"		
12	155	238	PRÓ LABORE A PAGAR	171,05	
		52	INSS A RECOLHER		171,05
			CONTABILIZAÇÃO FOPA REF. INSS CONT. INDIVIDUAL "12/2017"		
12	156	100	Ordenados e Salários	170,00	
		1	CAIXA		170,00
			CONTABILIZAÇÃO FOPA REF.		
12	157	108	FGTS	162,49	
		53	FGTS A RECOLHER		162,49
			CONTABILIZAÇÃO FOPA REF. FGTS A PAGAR "12/2017"		
12	158	1	CAIXA	18,70	
		52	INSS A RECOLHER		18,70
			CONTABILIZAÇÃO FOPA REF.		
12	159	52	INSS A RECOLHER	577,28	
		1	CAIXA		577,28
			PGTO DE INSS CONF GUIA ARQUIVADA		
12	160	238	PRÓ LABORE A PAGAR	2.767,90	
		1	CAIXA		2.767,90
			VALOR DA RETIRADA PRO LABORE		
12	161	1	CAIXA	300.092,00	
		85	Vendas		300.092,00
			VALOR DAS VENDAS DO MES CONF DOC ARQUIV.		
12	162	133	SIMPLES	42.652,07	
		1	CAIXA		42.652,07
			VALOR DO SIMPLES CONF GUIA		
12	163	133	SIMPLES	36.475,60	
		59	SIMPLES A RECOLHER		36.475,60
			VALOR DO SIMPLES CONF GUIA		
12	164	109	Despesas C/Viagens	10.623,08	
		1	CAIXA		10.623,08
			VALOR DAS DESPESAS CONF DOC ARQUIV.		
12	165	99	Despesas C/ Veículos	3.848,10	
		1	CAIXA		3.848,10
			VALOR DAS DESPESAS CONF DOC ARQUIV.		
12	166	17	MERCADORIAS P/ REVENDA	92.000,00	
		1	CAIXA		92.000,00
			VALOR DAS COMPRAS CONF. LIV. REG. ENTRAD		
12	167	101	Impostos e Taxas	59,43	
		1	CAIXA		59,43
			VALOR IMPOSTOS E TAXAS CONF DOC ARQUIVAD		
12	168	18	DUPLICATAS A RECEBER	99.859,80	
		85	Vendas		99.859,80
			VALOR DAS VENDAS DO MES CONF DOC ARQUIV. A PRAZO		
12	169	33	INSTALAÇÕES	31.000,00	
		1	CAIXA		31.000,00
			VALOR AQUISIÇÃO DE INSTALAÇÕES CONFORME DOCUMENTOS ARQUIVADOS		
12	170	293	Depreciações	4.170,64	
		42	DEPRECIACÕES ACUMULADAS		4.170,64
			VALOR DAS DEPRECIACÕES DO IMOBILIZADO		
A TRANSPORTAR:				5.714.016,07	5.714.016,07



9

M:

VRO DIÁRIO GERAL

MAP COMERCIO DE MAQUINAS LTDA ME

CNPJ: 13.986.995/0001-53

Período: 01/01/2017 a 31/12/2017

LA	LCTO.	CONTA	HISTÓRICO	VALOR DÉBITO	VALOR CRÉDITO
			TRANSPORTE:	5.714.016,07	5.714.016,07
2	171	247	BCO BRASIL C/ APLICAÇÃO	1.419,18	
	1		CAIXA		1.419,18
			APLICAÇÃO FINANCEIRA		
2	172	120	Despesas Financeiras/Bancárias	134,17	
	3		BCO BRASIL		134,17
			DESPESAS BANCÁRIAS DEBITADAS		
12	173	247	BCO BRASIL C/ APLICAÇÃO	264.454,03	
	3		BCO BRASIL		264.454,03
			APLICAÇÃO FINANCEIRA		
12	174	3	BCO BRASIL	170.312,44	
	247		BCO BRASIL C/ APLICAÇÃO		170.312,44
			RESGATE DE APLICAÇÃO FINANCEIRA		
12	175	125	Energia Elétrica / água / Telefone	2.338,04	
	3		BCO BRASIL		2.338,04
			VR DA CONTA DE TELEFONE, ENERGIA e AGUA		
12	176	3	BCO BRASIL	190.429,55	
	1		CAIXA		190.429,55
			DEPÓSITOS E CREDITOS EFET. CONF EXT		
12	177	1	CAIXA	93.815,75	
	3		BCO BRASIL		93.815,75
			VALOR CHEQUES EMITIDOS E DÉBITOS EFET.		
12	178	96	Custo das Mercadorias / Produtos	638.646,64	
	17		MERCADORIAS P/ REVENDA		638.646,64
			VALOR DO CUSTO DAS MERCADORIAS VENDIDAS		
12	179	85	Vendas	2.031.719,65	
	162		ZERAMENTO		2.031.719,65
			Lançamento de Encerramento do Período de: 01/01/2017 a 31/12/2017		
12	180	162	ZERAMENTO	638.646,64	
	96		Custo das Mercadorias / Produtos		638.646,64
			Lançamento de Encerramento do Período de: 01/01/2017 a 31/12/2017		
12	181	162	ZERAMENTO	63.661,76	
	99		Despesas C/ Veículos		63.661,76
			Lançamento de Encerramento do Período de: 01/01/2017 a 31/12/2017		
12	182	162	ZERAMENTO	8.253,67	
	100		Ordenados e Salários		8.253,67
			Lançamento de Encerramento do Período de: 01/01/2017 a 31/12/2017		
12	183	162	ZERAMENTO	6.763,85	
	101		Impostos e Taxas		6.763,85
			Lançamento de Encerramento do Período de: 01/01/2017 a 31/12/2017		
12	184	162	ZERAMENTO	609,35	
	106		INSS		609,35
			Lançamento de Encerramento do Período de: 01/01/2017 a 31/12/2017		
12	185	162	ZERAMENTO	557,11	
	108		FGTS		557,11
			Lançamento de Encerramento do Período de: 01/01/2017 a 31/12/2017		
12	186	162	ZERAMENTO	71.117,62	
	109		Despesas C/Viagens		71.117,62
			Lançamento de Encerramento do Período de: 01/01/2017 a 31/12/2017		
12	187	162	ZERAMENTO	611,47	
	120		Despesas Financeiras/Bancárias		611,47
			Lançamento de Encerramento do Período de: 01/01/2017 a 31/12/2017		
			A TRANSPORTAR:	9.897.506,99	9.897.506,99



M2

Balanco Patrimonial

MAP COMERCIO DE MAQUINAS LTDA ME

CNPJ: 13.986.995/0001-53

Período : 01/01/2017 a 31/12/2017

ATIVO**ATIVO****CIRCULANTE**

DISPONIVEL

CAIXA GERAL

CAIXA

BANCOS C/ APLICAÇÃO

BCO BRASIL C/ APLICAÇÃO

REALIZÁVEL A CURTO PRAZO

CONTAS A RECEBER

DUPLICATAS A RECEBER

ATIVO NÃO CIRCULANTE

IMOBILIZADO

IMOBILIZAÇÕES TÉC. TANGÍVEIS

INSTALAÇÕES

MÓVEIS E UTENSÍLIOS

DEPRECIACÕES ACUMULADAS

DEPRECIACÕES ACUMULADAS

PASSIVO**PASSIVO****CIRCULANTE**

EXIGÍVEL A CURTO PRAZO

FINANCIAMENTOS

ORDENADOS A PAGAR

IMPOSTOS E CONTRIB A RECOLHER

INSS A RECOLHER

FGTS A RECOLHER

SIMPLES A RECOLHER

PATRIMÔNIO LÍQUIDO

CAPITAL E RESERVAS

CAPITAL SOCIAL

CAPITAL SOCIAL

RESERVAS DE LUCROS

LUCROS ACUMULADOS

RESULTADO DO EXERCÍCIO



Aline Cristiane Seguro Mamede
Escrevente Autorizada

Fernando Prestes, 31 de dezembro de 2017.

Reconhecemos a exatidão do presente Balanco Patrimonial, cujos valores do Ativo e Passivo mais Patrimônio Líquido importam em R\$ 1.130.723,21 (um milhão, cento e trinta mil, setecentos e vinte e tres Reais e vinte e um Centavos)

SÓCIO
HENRIQUE LOPES DA SILVA NETO
CPF: 391.561.188-30

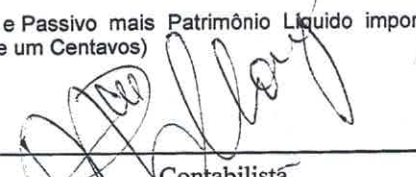
Contabilista
MARCO ANTONIO PANZA MANZANO BENITES
TC CRC: 1SP065907/O-9

m7